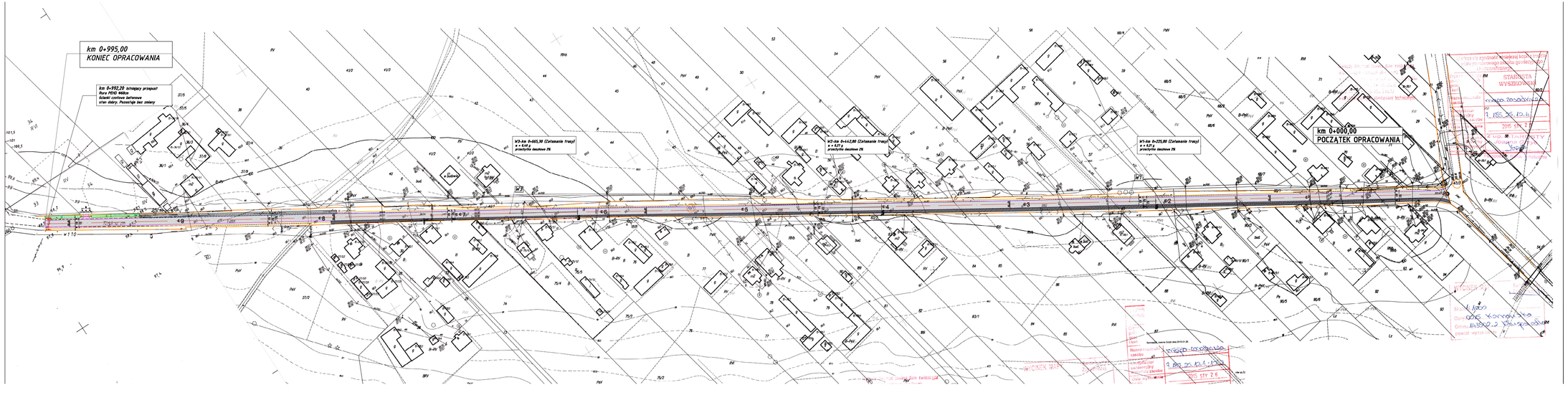

LEGENDA

PROJEKTOWANE

- Przebieg osi przebudowanej nawierzchni jezdni bitumicznej zgodny z istniejącym jej przebiegiem przez przebudowę
- Projektowana nawierzchnia bitumiczna chodnika wg odrębnego opracowania
- Projektowana nowa warstwa ścieralna po przebudowie na istniejącej jezdni bitumicznej
- Projektowane uzwarcenie istniejącego zjazdu m. kr. naturalnego zagęszczonego mechanicznie
- Projektowane krawędźie utwardzenia istniejącego pobocza m. kr. naturalnego
- Projektowane odtworzenie istniejącego rowu odwodnienia wzdłuż drogi
- Projektowana wymiana przepustu betonowego pod zjazdem na przepust z rury PEHD Ø400 L=7,0m

ISTNIEJĄCE

- 72/1 Numery działek pasa drogowego
- Granica pasa drogowego
- Istniejące krawędźie jezdni o nawierzchni bitumicznej

Jednostka gospodarkująca	"DKM Projekt" P.P.W. Ewlg i Monika Lasnik Chmielewski 07 -410 Ostrołęka ul. J.Wyhnalińskiego 20 kons. 0008-35-88-77 NIP 758-146-34-54 Regon 550744766		
Inwestor	GMINA DŁUGOBORZA UL. KOŚCIUSZKI 3 69-210 DŁUGOBORZA	Branża	DROGOWA
Obiekt	PRZEBUDOWA NAWIERZCHNI DROG	Stadium	P.B.
Lokalizacja	DROGA POWIATOWA NR 44029 W MIEC. KORNACZEKA OD DZ. 715	Skala	1:500
Tytuł	PRZEBUDOWA NAWIERZCHNI DROGI POWIATOWEJ NR 44029 W MIEC. KORNACZEKA w Km 0+000,00 - 0+995,00	Data	23.02.2015 r.
Nazwa rysunku	PROJEKT ZAGOSPODAROWANIA TERENU	Rys nr: 2	Arkusz: 1

ZESPÓŁ PROJEKTOWY

Funkcja	Imię i nazwisko	Nr uprawnień	Podpis
kierunek projektowy	mgr Inż. Lasnik Chmielewski	0600/Ok	